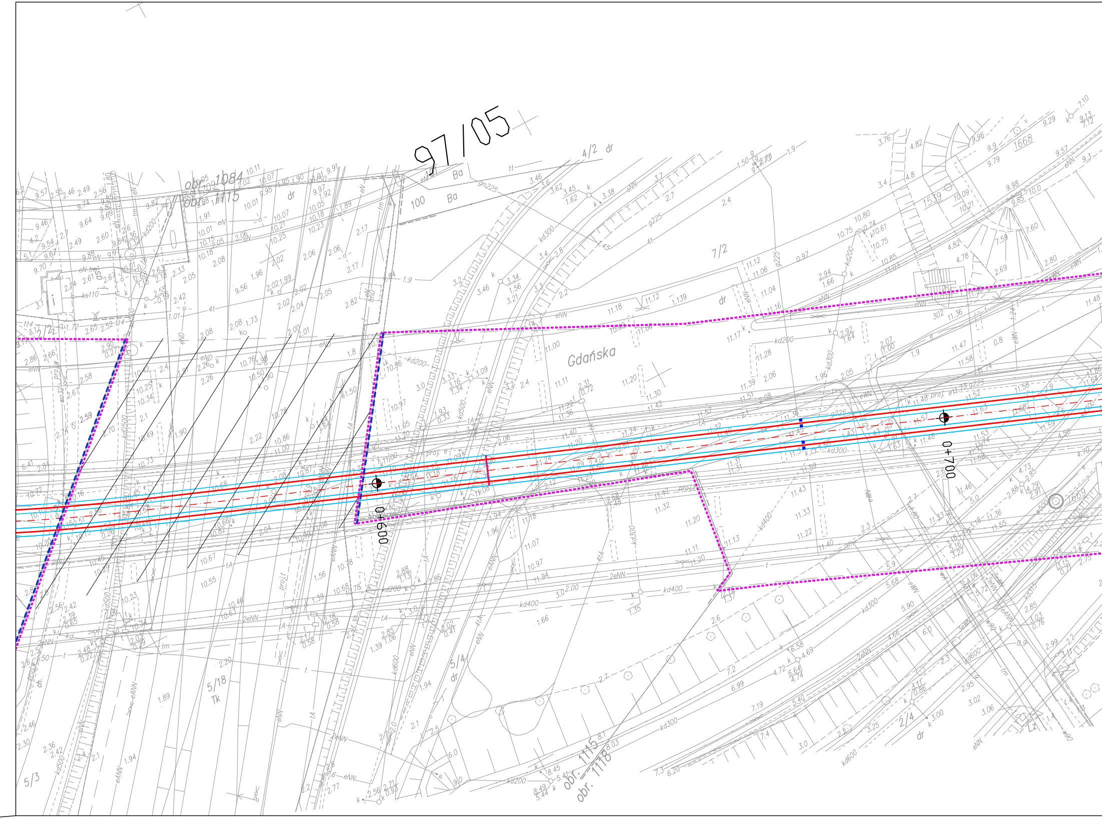
97/05
obr. 1084
obr. 1115
obr. 1115
obr. 1118
Gdańska
0+600
0+700
4/2 dr
7/2
5/4 dr
5/18 Tk
5/3
2/4 dr
2/2
100 Ba
Ba
1539
1668
1669
302
dr
proj. e
proj. t
kd200
kd300
kd400
kd500
kd600
g225
gn225
eNN
eND
tA

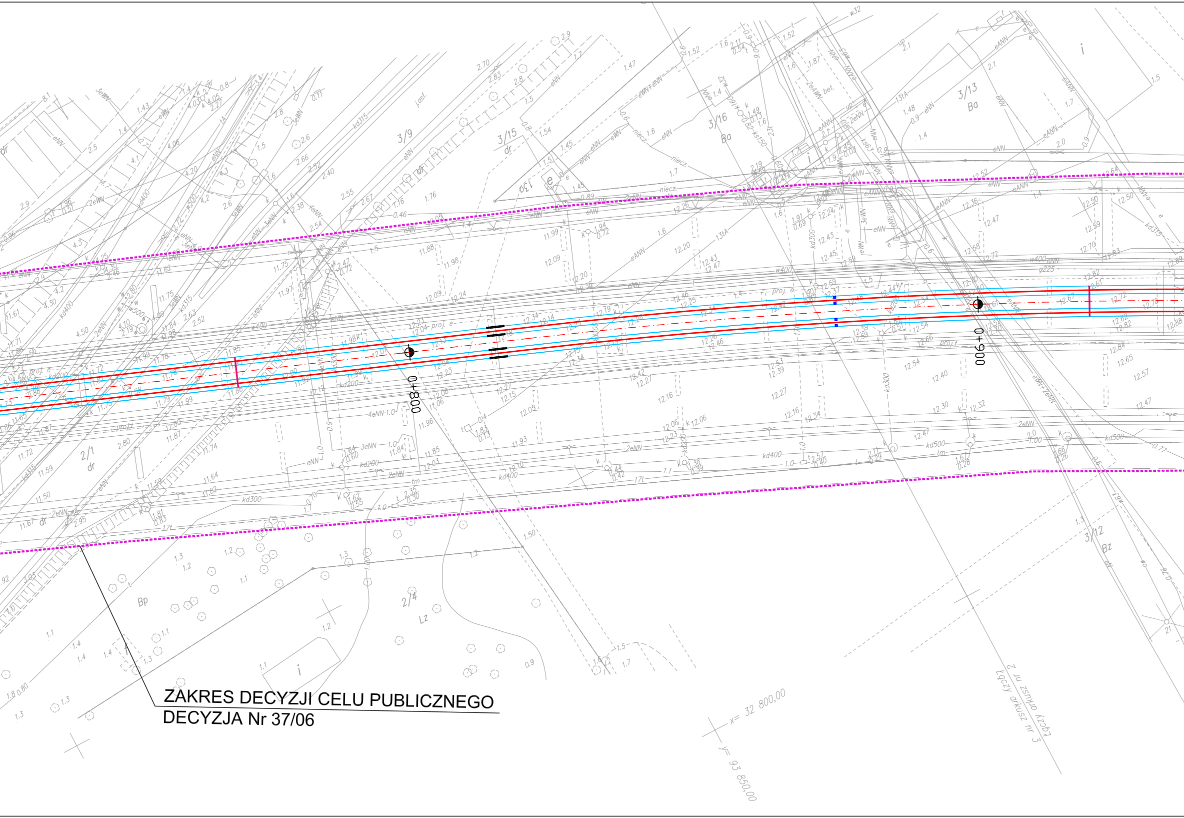
ZAKRES DECYZJI CELU PUBLICZNEGO
DECYZJA Nr 37/06
0+800
0+900
3/9
3/15
dr
3/16
Ba
3/13
Ba
2/1
dr
2/4
Lz
3/12
Bz
Bp
x= 32 800,00
y= 93 850,00
Łączy arkusz nr 2
Łączy arkusz nr 3

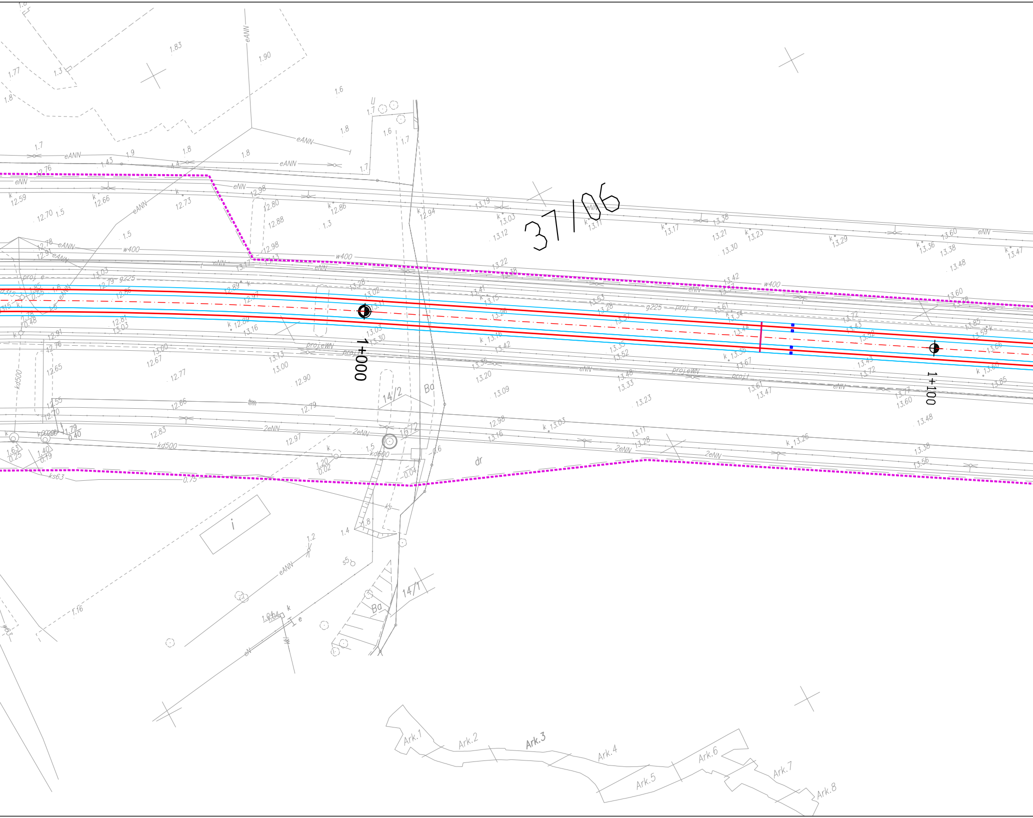
37/06
1+000
1+100
14/2
14/1
Ba
Ba
dr
i
w400
w400
w400
g225
g225
eNN
eANN
2eNN
kd500
kd500
kd600
ks63
proj. e
proj.eWN
Ark.1
Ark.2
Ark.3
Ark.4
Ark.5
Ark.6
Ark.7
Ark.8

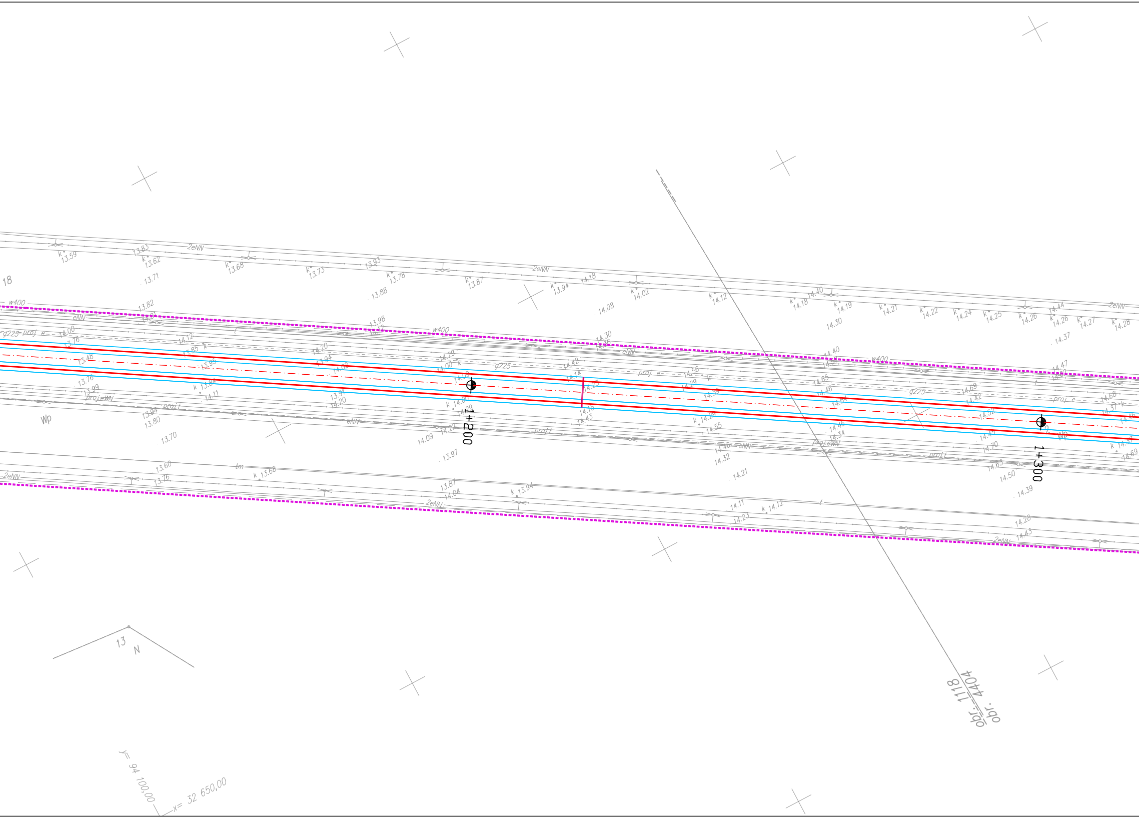
18
13
N
1+200
1+300
obr. 1118
obr. 4404
y= 94 100,00
x= 32 650,00
Wp
w400
2eNN
eNN
g225
proj e
projeWN
projt
tm

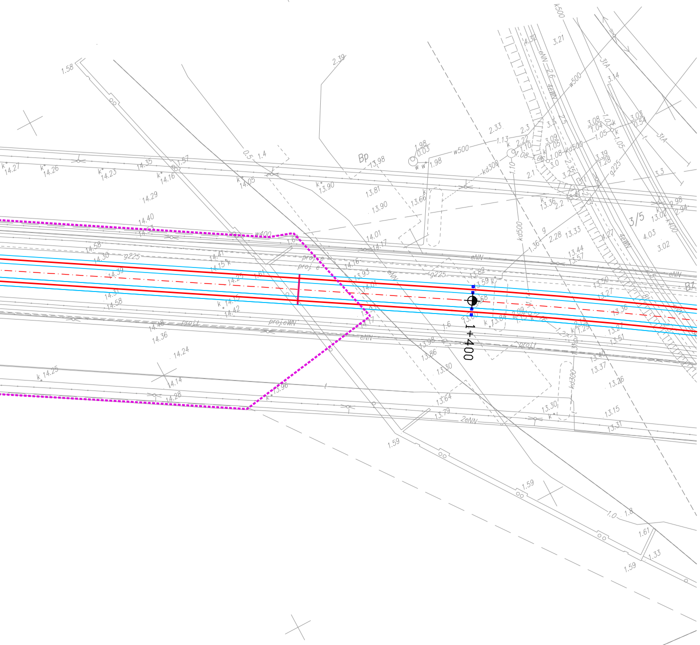
1+400
Bp
3/5
w500
w400
kd500
kd300
k500
g225
eNN
2eNN
proj.eNN
proj.t
31A
48WN

OZNACZENIA

◎	ISTNIEJĄCE DRZEWO LIŚCIASTE
⊕	ISTNIEJĄCE DRZEWO IGLASTE
◎	DRZEWO NANIESIONE RĘCZNIE
🟩	GRUPA DRZEW LUB KRZEWÓW
⊗ ▨	DRZEWA LUB KRZEWY DO WYCINKI
×	BRAK DRZEWA W TERENIE
●	DRZEWO ZABEZPIECZONE ODESKOWANIEM
91	NUMER INWENTARYZACYJNY
◎ ▨	ZIELEŃ Z ETAPU 1a
◎ ▨	ZIELEŃ Z ETAPU 1b

Rozwiązania zawarte w niniejszym opracowaniu podlegają ochronie prawa autorskiego i mogą być powielane oraz udostępniane osobom trzecim jedynie przez Zamawiającego w zakresie określonym w umowie o przeniesienie praw autorskich lub na podstawie pisemnego zezwolenia w/w Biura z zastrzeżeniem wszelkich skutków prawnych

BPBK s.a.
Biuro Projektów Budownictwa Komunalnego spółka akcyjna w Gdańsku
80-237 Gdańsk, ul. Jana Uphagena 27
tel. 058 341-40-11; fax 058 341-89-46

BUDOWA SZCZECIŃSKIEGO SZYBKIEGO TRAMWAJU
ETAP Ic – BUDOWA SST NA ODCINKU OD BASENU GÓRNICZEGO
DO GRANICY OPRACOWANIA OBJĘTEGO ETAPEM Ia

INWENTARYZACJA ZIELENI, GOSPODARKA DRZEWOSTANEM

Stadium opracowania: PROJEKT WYKONAWCZY
Data: 03.2011
Skala: 1:500
Nr zlec: 9390
Nr arch:
Rys nr 2

Projektant:	mgr inż. Halina Pawłowska	specj. Inspektor Nadzoru Terenów Zieleni upr. nr NOT/Sito 306/2010	
Opracowanie:	–	specj. – upr. nr –	
	–	specj. – upr. nr –	
	–	specj. – upr. nr –	
Sprawdzający:	mgr Gabriela Kosiedowska	specj. Inspektor Nadzoru Terenów Zieleni upr. nr NOT/Sito 101/2002	